

校内の伺書(執行伺・旅費精算)をすべて電子化しませんか？

教職員による入力・申請

伺書の入力・申請から承認、さらに予算残高確認をWeb化

教職員が自ら伺書(執行伺・入出金伺、旅費申請・旅費精算)のWeb入力・申請、印刷ができます。これにより、申請書類から入力するといった経理や事務担当者に集中していた業務が分散されます。さらに、入力時点で予算残高を閲覧できるので、申請のたびに経理部へ予算残高を確認したり、精算時に予算超過にはじめて気づくといった心配がなくなります。

「学校会計」プラスのオプション「予算執行サイト」
伺書の入力・申請

「学校会計」プラスの電子承認
電子承認(差戻)の処理

「学校会計」システム
内部予算管理
内部予算執行管理

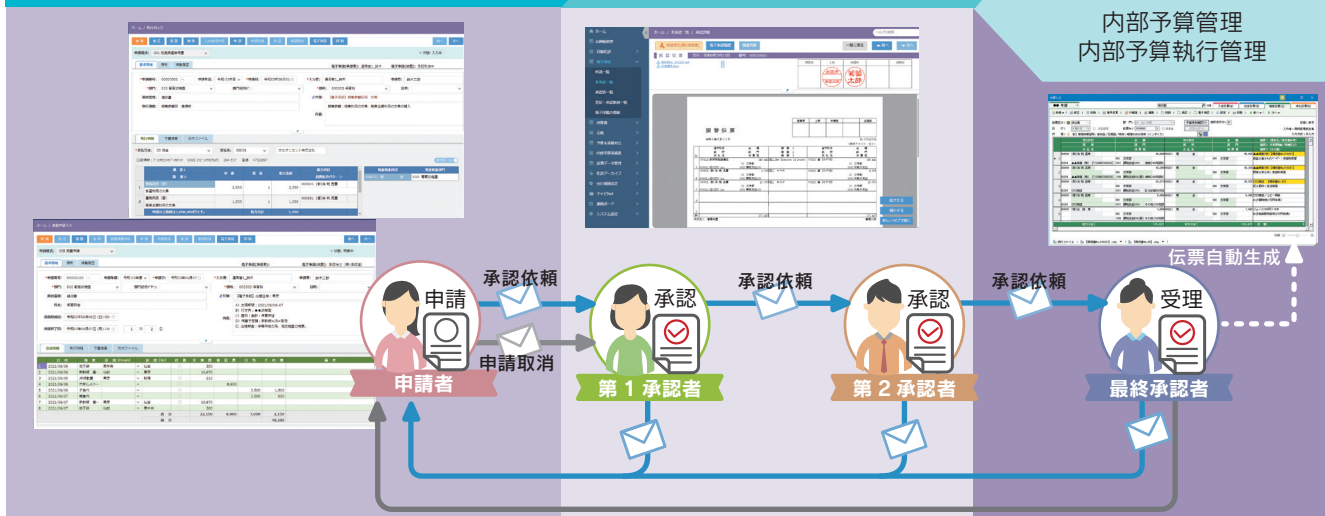

旅費申請・精算データの入力支援

「駅すばあと」とのAPI連携

全国のJRや私鉄などの鉄道路線を中心とした公共交通機関の経路および運賃情報を提供するシステム「駅すばあと」と連携。出発・目的の駅名を入力して検索するだけで、「旅費申請・精算」の精算データを自動入力します。

【2024年8月対応】

Coming Soon!

経路検索

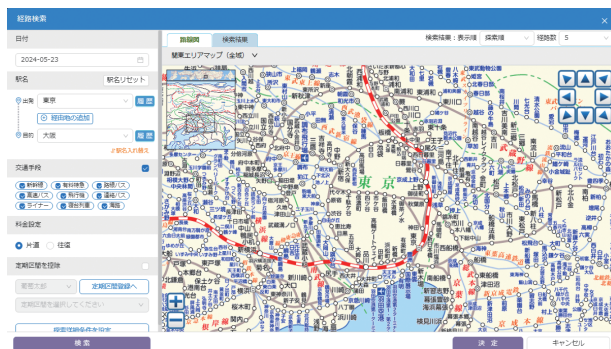

学園独自の様式に対応

学園の運用に合わせた執行伺・旅費申請、入出金伺・旅費精算の伺書様式をご用意。「電子承認」機能を利用して、承認欄の電子印を押印することも可能です。

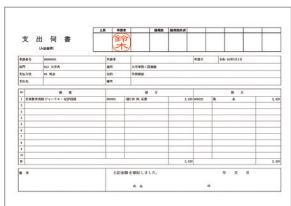

支出伺書



物品購入依頼書

資料請求、製品デモのご依頼、お見積りなど、お気軽にお問い合わせください。

<https://leyser.jp>



製品紹介



お問合せ