LeySer

欠席連絡
学校からのお知らせ
注文、アンケート
入学手続
行事カレンダー

数ある「保護者との連絡ツール」の中から、

LeySer Connect【レーザー コネクト】

を採用いただいた理由をお聞きしました。

「**入学手続**」機能を利用することで手続書類を**ペーパーレス化**でき、大変助かっている。【大学】

利用中のシステムより**月々の利用料が安価**※だった。【中学校・高校】

※Connect の月額料金は生徒人数による従量制ではなくご利用いただきやすい定額制です。

＋ Web 出願

Web 出願からデータを取り込めるので新年度準備に向けた**生徒情報のシステム登録時間を短縮**できた。【高校】

＋ 学費管理

現金集金を何とかしたいと考えていた。「注文管理」機能により**模試代などがキャッシュレス化**できている。【中学校】

＋ 学費管理

〈学費管理〉プラスを利用していたので導入がスムーズで**授業料の通知と欠席連絡などが一本化**できた。【高校】

LeySer Connect のポイント

Point 1 欠席連絡・お知らせ・入学手続・注文受付・アンケートなど保護者との連絡ツールとしてはもちろん、生徒情報管理にも適したシステムです。

Point 2 LeySer Web 出願をご利用の場合は、入学手続業務をさらに簡略化できます。

Point 3 レーザー〈学費管理〉をご利用の場合は、保護者への請求業務を効率化できます。

アプリ１つで、連絡と学納金情報を確認でき、保護者も満足。

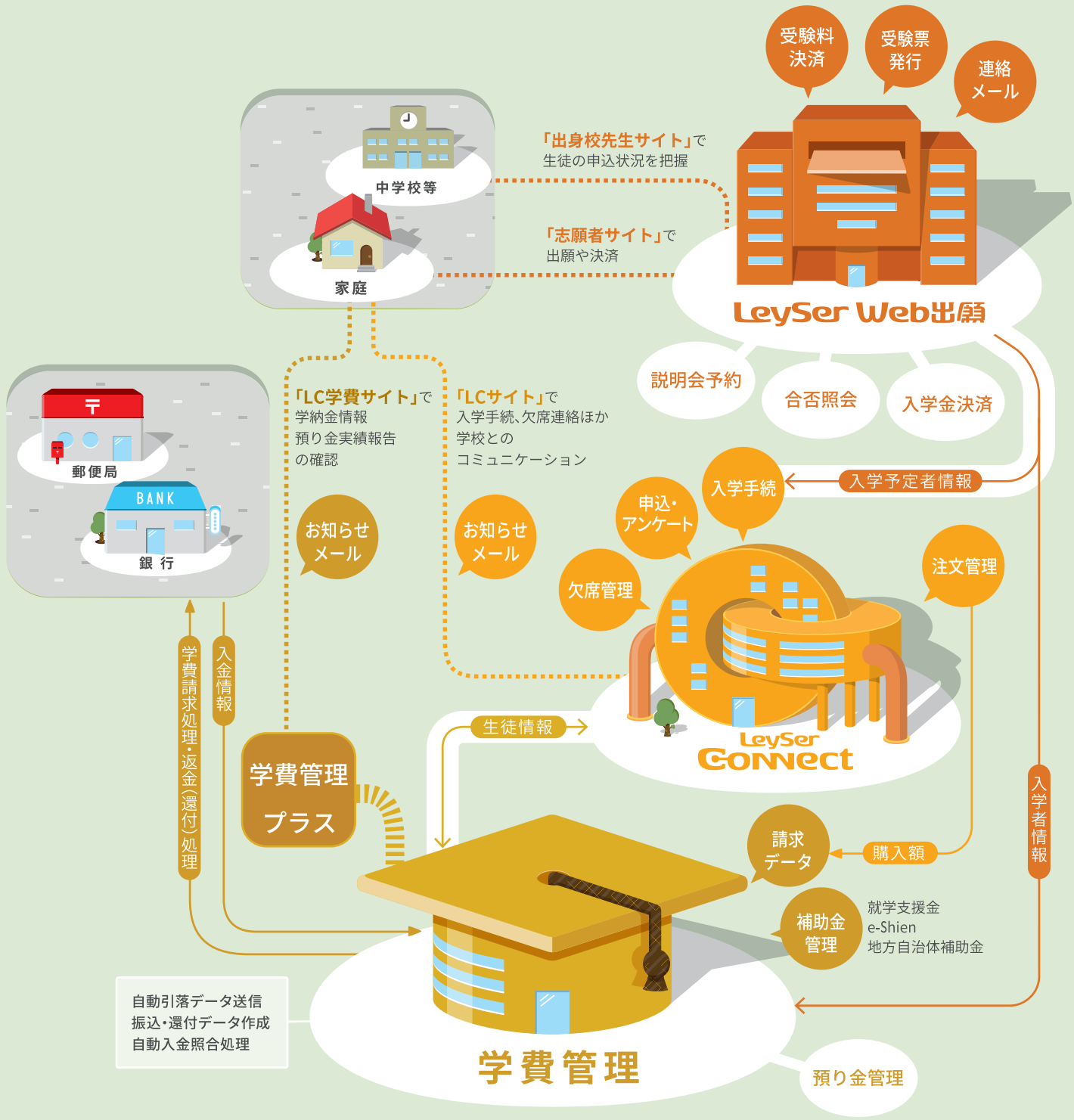

LeySer Web出願

インターネット Web 出願

学校説明会予約から入学金決済まで、出願に関する一連のやり取りを Web 化。クリックするだけで入学予定者情報を Connect へ読み込みでき、出願から入学手続まで学校と志願者双方の負担を軽減。

レーザー〈学費管理〉システム

学費管理業務をサポート

〈学費管理〉システムで管理している学納金に、Connect から申し込まれた模試代や教材費などを合わせて請求処理。さらに〈学費管理〉プラスの利用で、授業料の通知や督促連絡、預り金の利用実績報告もアプリへ配信。

- 学費計算や収納状況の管理
- 納付単位・徴収形態を自由設定
- 生徒ごとの就学支援金管理
- 高等学校向けe-Shien対応

製品詳細・お問合せはこちらから

https://leyser.jp

MESCIUS